



Paciente: GABRIEL SCHMITZ POLZIN

Idade: 12 **Sexo:** M

Solicitante: Dr(a) Guilherme Aguiar Assmann **Data de Realização:** 31/07/2025 15:30

Análise USP

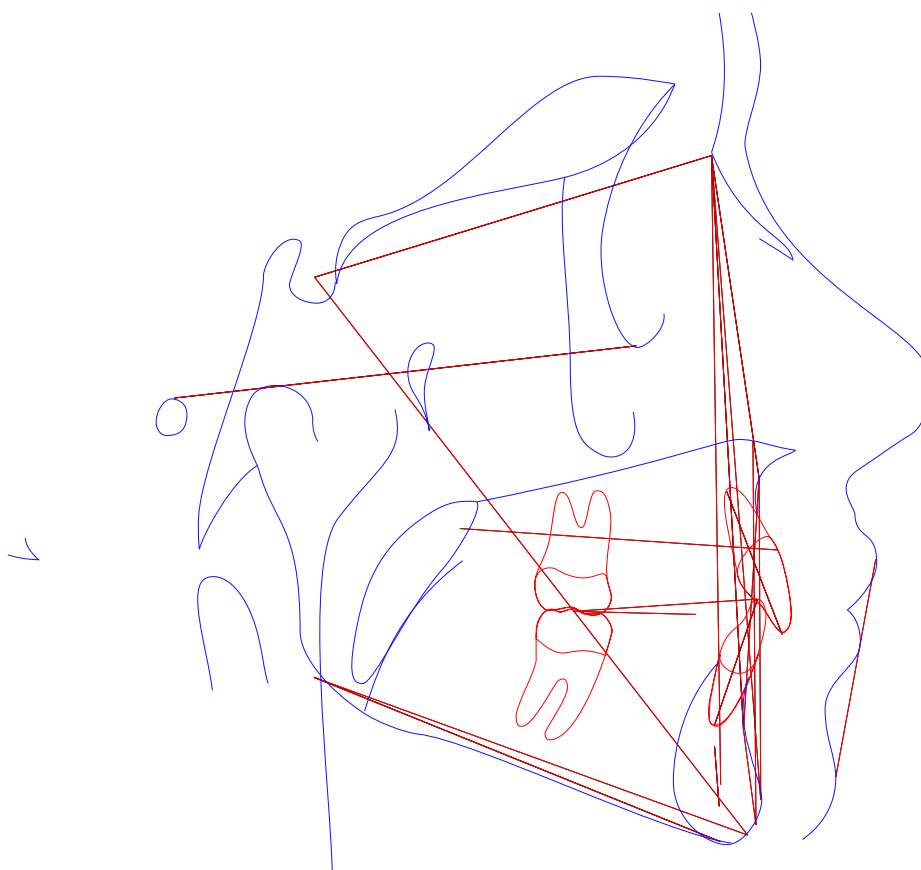



Paciente: GABRIEL SCHMITZ POLZIN

Idade: 12 **Sexo:** M

Solicitante: Dr(a) Guilherme Aguiar Assmann **Data de Realização:** 31/07/2025 15:30

Análise USP

	Fator	Valor Obtido	Padrão	Desvio	Classe	Representação Gráfica
1	N-Pog.Po.Orb (N-Pog.Po.Orb)	87,925°	88 ± 1	-0,075	---	
2	NAP ((f)NA.APog)	8,101°	0 ± 2	8,101	Perfil convexo	
3	S-N.A (S-N.A)	81,353°	82 ± 2	-0,647	Bom posicionamento	
4	S-N.B (S-N.B)	76,145°	80 ± 2	-3,855	Retrusão mandibular	
5	A-N.B ((A-N).(N-B))	5,208°	2 ± 2	3,208	Cl II esquelética	
6	S-N.D (S-N.D)	73,794°	76 ± 0	-2,206	---	
7	N-S.Gn (N-S.Gn)	69,228°	67 ± 0	2,228	---	
8	SN.Ocl (S-N.Ppd-iii)	13,23°	14 ± 0	-0,77	---	
9	S-N.Go-Me (S-N.Go-Me)	39,061°	32 ± 0	7,061	---	
10	Go-Gn.Ocl (Go-Gn.Ocl)	18,558°	18 ± 0	0,558	---	
11	1/.1 ((Ais-lis).(Aii-iii))	139,986°	131 ± 0	8,986	---	
12	1/.NS (1/.NS)	94,117°	103 ± 0	-8,883	---	
13	/1-Orbita (/1-Orbita)	-4,528mm	5 ± 0	-9,528	---	
14	1/.NA (1/.NA)	12,764°	22 ± 5	-9,236	Incisivo superior lingualizado	
15	1/-NA (1/-NA)	-0,012mm	4 ± 0	-4,012	Incisivo superior retruído	
16	/1.NB ((iii-Aii).(N-B))	22,042°	25 ± 4	-2,958	Bom posicionamento	
17	/1-NB (iii-(N-B))	3,032mm	4 ± 0	-0,968	Bom posicionamento	
18	/1-NPog (iii-(N-Pog))	1,725mm	0 ± 0	1,725	---	
19	H.N-B (H.N-B)	13,565°	10,5 ± 1,5	3,065	---	
20	H-Nariz (Pn-LsPog')	3,584mm	10 ± 1	-6,416	---	
21	Pog-NB (Pog-(N-B))	1,896mm	---	-6,416	---	
22	Eminência Mentoniana (B-E-Go-Me)	6,727mm	7 ± 1	-0,273	---	
23	FMIA ((Po-Or).(Aii-iii))	64,702°	68 ± 0	-3,298	---	
24	FMA ((Go-Me).(Po-Or))	28,462°	25 ± 0	3,462	---	



Paciente: GABRIEL SCHMITZ POLZIN
Idade: 12 **Sexo:** M
Solicitante: Dr(a) Guilherme Aguiar Assmann **Data de Realização:** 31/07/2025 15:30

	Fator	Valor Obtido	Padrão	Desvio	Classe	Representação Gráfica
25	IMPA ((Me-Go),(Aii-Iii))	86,836°	87 ± 0	-0,164	---	
26	TPi (TPi)	-0,208mm	---	-0,164	---	
	Grupo					
27	/1-Linha I (Iii-P'E)	-0,477mm	0 ± 0	-0,477	---	
28	Go-Me.V-T (Go-Me.V-T)	63,584°	72 ± 0	-8,416	---	
29	F.V-T (F.V-T)	87,954°	81 ± 0	6,954	---	
30	A-V-T (A-V-T)	9,249mm	3 ± 0	6,249	---	
31	Iii-V-T (Iii-V-T)	7,708mm	6 ± 0	1,708	---	
32	H.V-T (H.V-T)	14,775°	5 ± 0	9,775	---	
33	NA.APog (NA.APog)	8,101°	---	9,775	---	
34	Convexidade do Ponto A (A-N-Pog)	3,257mm	---	9,775	---	



Paciente: GABRIEL SCHMITZ POLZIN
Idade: 12 **Sexo:** M
Solicitante: Dr(a) Guilherme Aguiar Assmann **Data de Realização:** 31/07/2025 15:30

ANÁLISE SINTÉTICA

Análise USP

NAP:	Perfil convexo
S-N.A:	Bom posicionamento
S-N.B:	Retrusão mandibular
A-N.B:	CI II esquelética
1/.NA:	Incisivo superior lingualizado
1/-NA:	Incisivo superior retruído
/1.NB:	Bom posicionamento
/1-NB:	Bom posicionamento